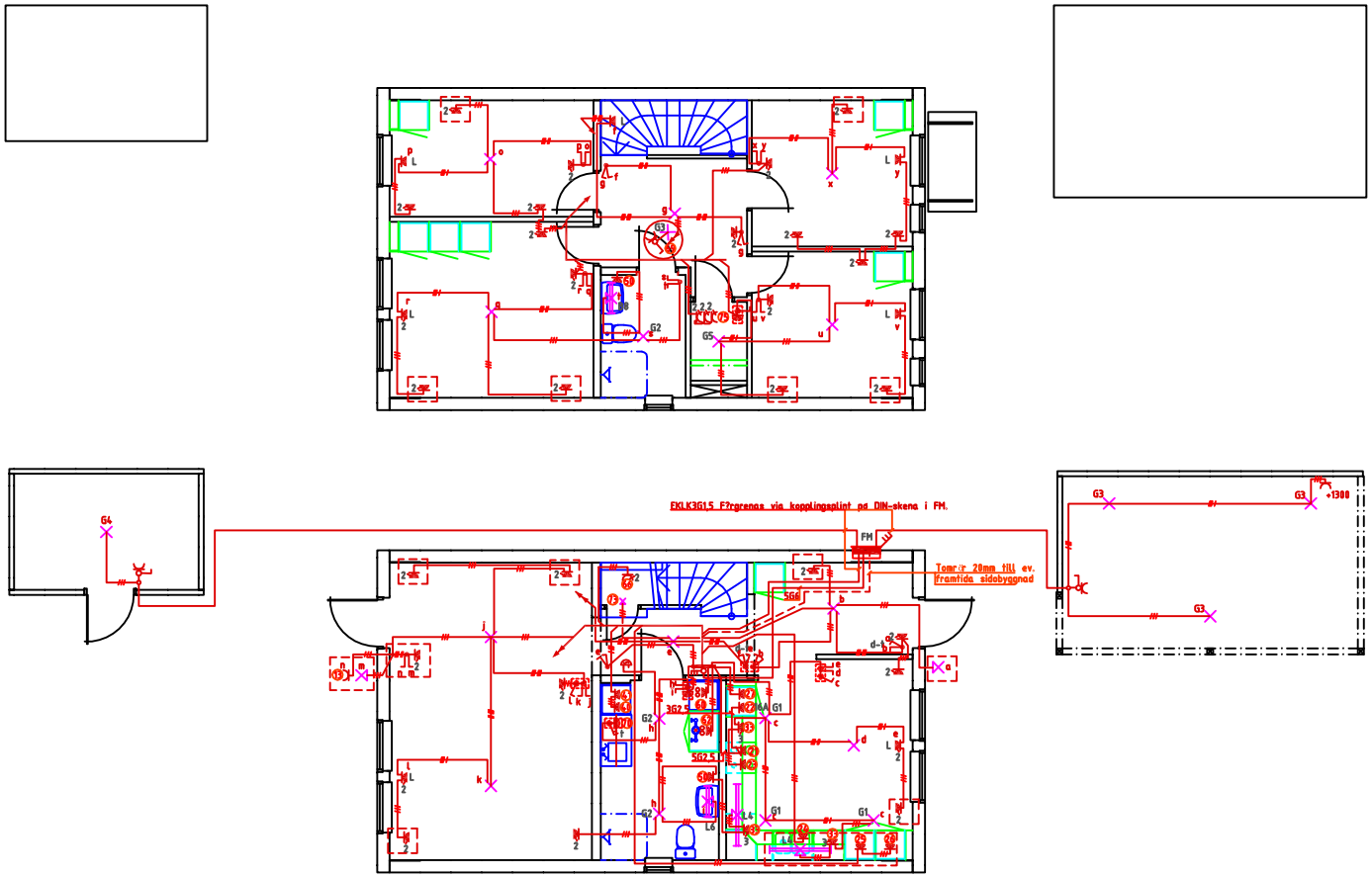

ALLM?NNA ANVISNINGAR

Inom prickat fÅlt på yttervÅggar Å enl. r?r och dosor monterade från fabri
Vissa armaturer levereras av BestÅllaren, se separat armaturf?rteckning
Det vagrÅtta avstandet mellan vÅgguttag, tv & tele/data skall vara 115mm!

MÅtning, Central:

MÅtning utf?rs i alt. mÅtarkabelskåp, fasadmÅterskåp eller mÅtarblock placerad i elrum / elnisch.
MÅtning kompletteras med utrustning enligt str?mleverant?rens krav IBL

Ledningar, Apparater:

Gruppledningens ledararea skall vara 1,5 kvmm om ej annat anges
Ledare anges med tvÅrstreck utom f?r 2-ledare.
Ledningar utomhus på vÅg till armaturer och uttag skall vara EKK.
EKK på vÅgg i fukftiga rum skall vara f?rsedd med tÅcklist
E 11 686 80 alt. E 11 685 21
1-vÅga uttag vid str?mstÅllare skall placeras under gemensam tÅckplatta

UppvÅrmning:

Huset skall uppvÅrmas med golvvÅrme
Vattenuppvärmning sker med golvvÅrme NIBE 188P

F?rklaringar :

CC-mått från golv

1 +100
2 +200
3 +300
4 +400
5 +500
6 +600
7 +700
8 +800
9 +900
10 +1000
11 +1100
12 +1200
13 +1300
14 +1400
15 +1500
16 +1600
17 +1700
18 +1800
19 +1900

K?ksutrustning

20 Elspis 3N
21 SpishÅll
22 Ugn
23 SpiselÅkt
24 Diskmaskin
25 Kylskåp
26 Fryseskåp
27 Mikrovågsugn
28 Vinkyl
29 Lavastenesgrill
30 Espressomaskin
31 -
32 -
33 H?rnuttag under ?verskåp
34 Spotlight under ?verskåp
35 Spotlight takramp
36 Spotlight vitrinskåp
37 -
38 -
39 -

TvÅttutrustning

40 TvÅttmaskin
41 Torktumlare, uttag mÅrka Varning om 2 Pos 40 & 41 tÅgga på 2-polig sÅkring
42 Torkskåp
43 Torkskåp, uttag i tak
44 KlÅdmangel
45 -
46 -
47 -
48 -
49 -

Badrum-WC/Dusch

50 Rakuttag 1-vÅga med klaffskydd
51 Golvv.termostat m. golvv.givare +1500
52 SÅk.brytare till bubbelbad +1700
53 Anslutdosa IP44 bubbelbad
54 Handdukstork, dold anslutning
55 -
56 -
57 -
58 -
59 -

?vrigt

60 VÅrmepump
61 VÅrmepump 13,5kW
62 FjÅrrvÅrmeVÅxlare
63 Elpanna
64 Eradiator
65 RidovÅrmare
66 GolvvÅrmecentral
67 Bastuaggregat
68 Centraldammsugare, kabel mellan uttag f?rlÅgga i elr?r.
69 Bel.+ uttag på vind
70 Tidstr?mstÅllare med uttag +1200
71 Sockeluttag
72 Tomdosa
73 Karmlampa, Exater, E75 589 12, 60W
74 TakflÅkf mekanisk frånluftsvent.
75 Uttag i multimediacentral, se bil.5 i Elb
76 Uttag i ev. Lada f?r larm +2000
77 Fierstegstransformator +2200

OBS ! ! !

Styrning till golvvÅrme
Kontakta BestÅllaren

Elbeskrivning 05 Rev. 070101

REG	ANT	REGISTRERINGEN AVSER	SIGN	DATUM

LB-HUS
LB-HUS AB BOX 67 295 21 BROMÖLLA
TEL 0456-455 00 FAX 0456-232 55
E-Post info@lbhus.se

DEL AV HISINGSTORP 2:1
TOMT 14-18
J?NK?PINGS KOMMUN
F?RFR?GNINGSUNDERLAG
KRAFT & BELYSNING

SKALA 1:50

RITAT AV	GRANSKAD AV	ÄNDRINGSNR
MG		1996-

DATUM	HUS TYP PER	RITNINGSNR	REV
2007-12-20	HUS A-S	E63:02	

0 OBS! MÅTT ENL. REFERENS-SKALA 100 150 mm