

TUNGELSTAHUS AB

ATTEFALLSHUS TYP "HÅGA" 24,5+10 kvm



Med den unika konstruktionen, ger "HÅGA" ståhöjd samt upp till 4st rymliga sovplatser på loftet. Detta trots totalhöjden 3,9 m och med bibehållen yta i bottenplanet.

"Håga" är ett prisvärt och robust timmerhus med många olika inredningsalternativ.

MATERIALSPECIFIKATION STANDARD

1. Timmerstomme:	av 70x195mm dubbelspontat furutimmer, bestående av 7 numrerade väggar			179 delar
2. Takåsar:	45x220x6600			4 st
3. Limträstolpar:	115x115x3580 färdigkapade med påskruvade ställskruvar			2 st
4. Styrgåtor:	17x25 + 22x70			20 m
5. Bärlinor:	45x195x5100			2 st
6. Bjälklag:	45x195, 22x95x4650			6 st
7. Bjälklag:	45x195, 22x95x2650			5 st
8. Bjälklag:	45x195, 22x95x1930			5 st
9. Övre bjälklag:	45x95x2142			4 st
10. Övre bjälklag:	45x95x1844			10 st
11. Golvregel loft:	45x45			4 m
12. Yttertak:	råspont 21x120x3000			142 st
13. Golv:	21x120x2740			43 st
14. Golv:	22x120x2400			79 st
15. Golv:	22x120x640			18 st
16. Trekantslist:	45x45			14 m
17. Vindskiva:	22x145x3130			4 st
18. Vindskiva:	22x170x3200			4 st
19. Utvändigt foder:	22x120			30 m
20. Invändigt foder:	34x69			28 m
21. Invändigt foder + nocklist:	12x69			20 m
22. Kvartsstav:	22x22			20 m
23. Snickerier:	fönster, sidohängda typ villa, vitmålade	80x100		1 st
		60x60		1 st
		50x50		1 st
		90x120		1 st
		90x100		1 st
	ytterdörr P700 med glas, högerhängd	90x210		1 st
	innerdörrar, vitmålade allmoge	70x200		2 st
	färdig lofttrappa			1 st
24. Underlagspapp:	MB380	30x1m		1,5 st
25. Spik, skruv och beslag:	balkskor	45x128		12 st
	underbleck	60x1200		4 st
	tröskelbleck	57x1500		1 st
	vindskivebeslag	110x2000		7 st
	skruv dyna+ TFT	5x90	1000st	1 pkt
	skruv dyna+ TFT	6x120	1000st	1 pkt
	bandad dyckert	1,2x50	2500st	1 pkt
	spik	2,8x75	500st	1 pkt
	spik	3,4x100	200st	1 pkt
	ankarspik	4x40	250st	1 pkt
	pappspik	2,5x25	500st	1 pkt
	bleckskruv			erfoderlig mängd
	beslagsskruv			erfoderlig mängd
Isoleringssats, golv och tak				
26. Trossbottenbräda:		22x95		90 m
27. Trossbotten:	board	6,2x5050x1220		28 st
28. Luftspaltsskiva:	board	3,2x1220x2440		9 st
29. Luftspaltsläkt:		25x38		14 m
30. Innertak:		21x120x2570		90 st
31. Isolering:	regelskiva FB	195x565x1170P	1,98 kvm/pkt	24

PLAN, FASADER, SEKTION

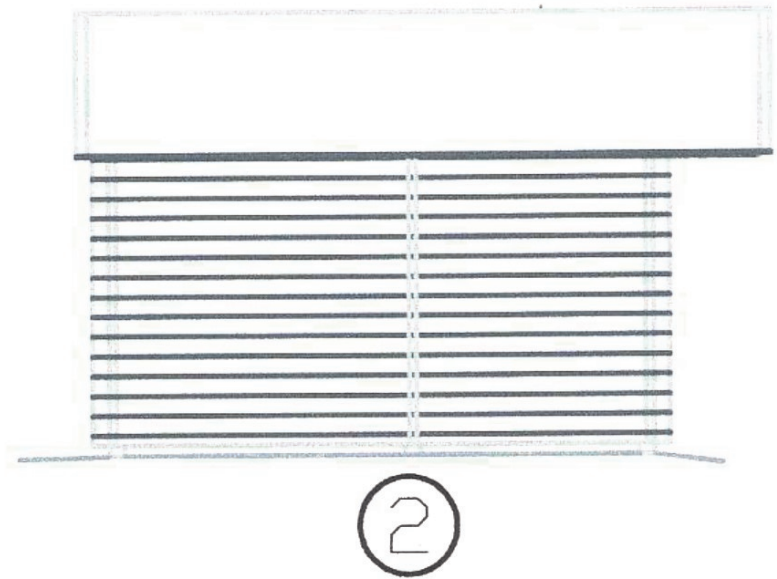
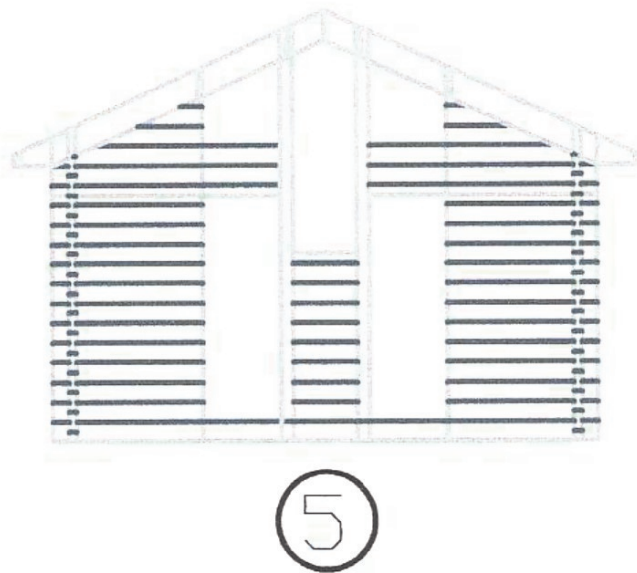
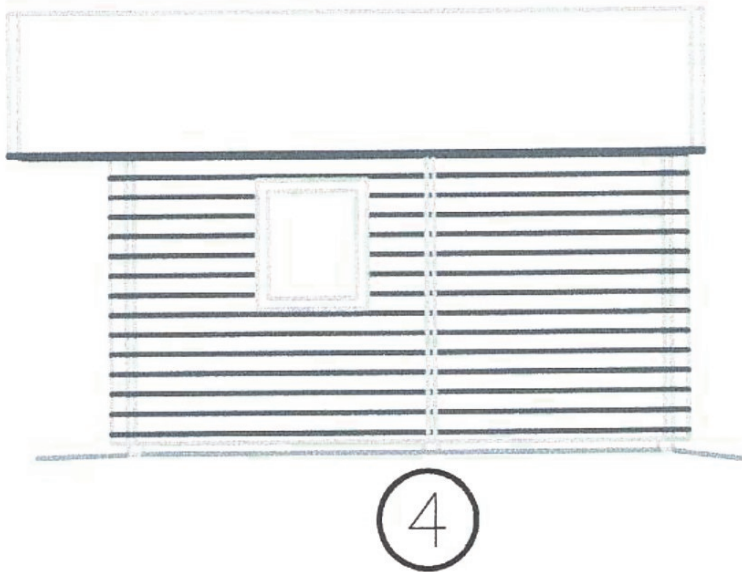
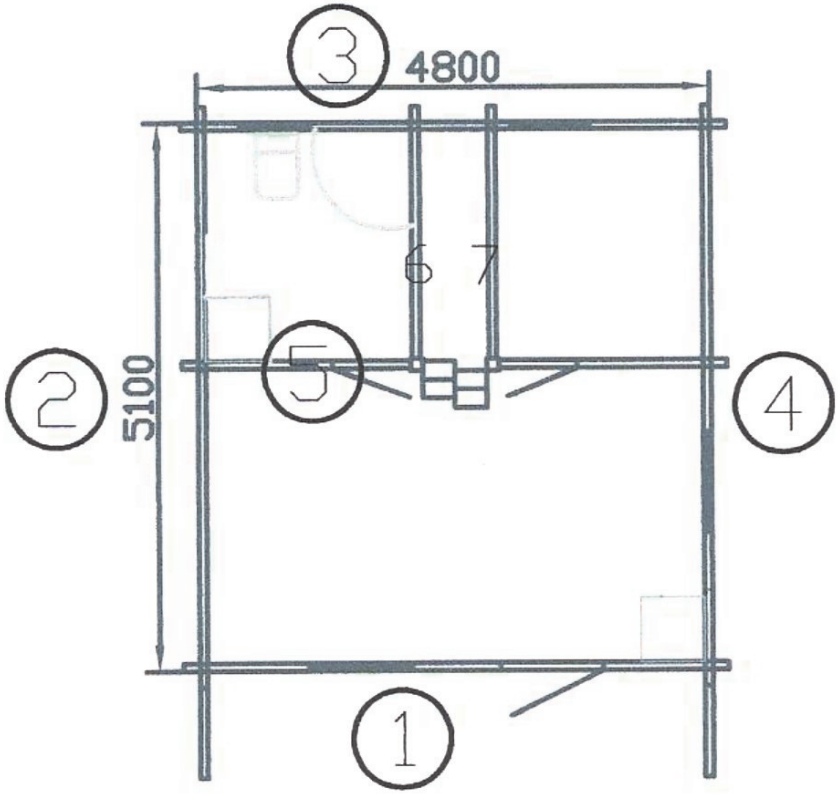
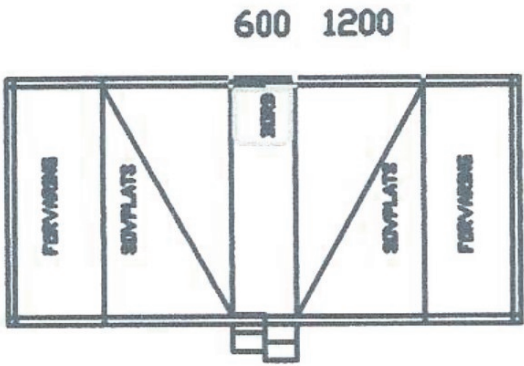
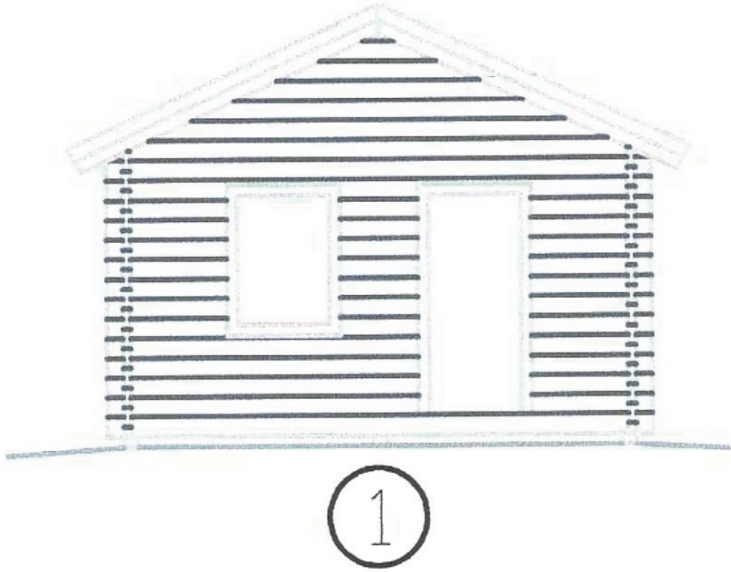
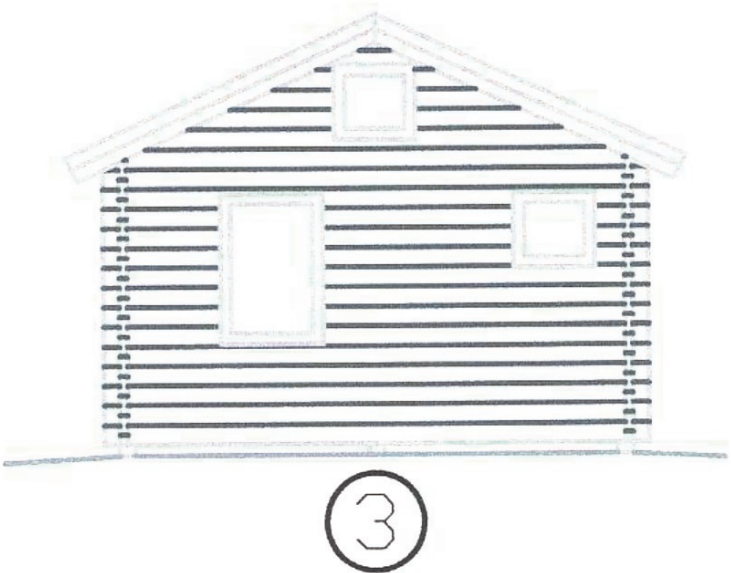
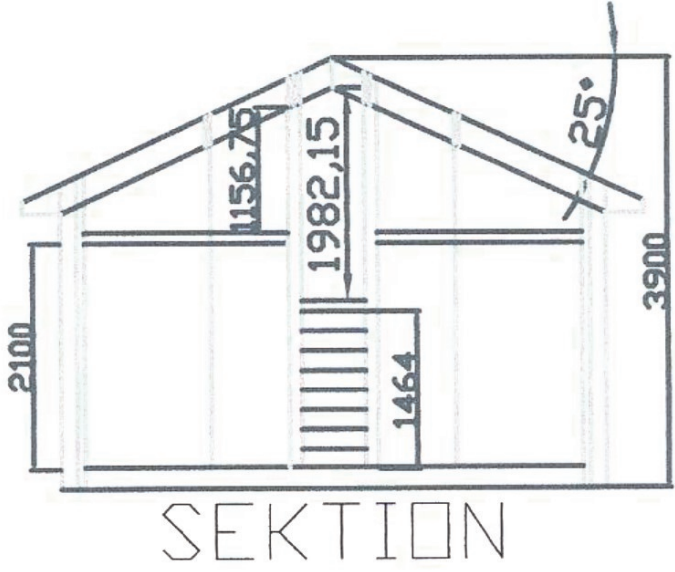

Tungelstahus AB tillverkar alla typer av timrade hus, allt enligt kundens önskemål och av norrlandsfura i dim. 70x195mm, 95x195mm , 120x195mm.

Attefallshuset kan användas som permanentbostad, fritidshus, uthus, garage, förråd, gäststuga, bastu m.m. Godkänd yta 25 kvm. Vi utför byggnader i alla storlekar och modeller, nedan 2 exempel av hundratals utförda objekt.



Den vänstra byggnaden som är 140kvm byggde vi 1993. Den högra byggnaden, ytterligare 140 kvm, byggde vi till 2005.



Om- och tillbyggnad. Det befintliga huset bevaras inne i den nya stommen.

Tillverkning / försäljning

Utställning / försäljning

Återförsäljare

Tungelstahus AB

Södertäljevägen 82 B

137 56 Tungelsta

070 / 7286140

info@tungelstahus.com

XL Håga byggvaror

Tungelstavägen 73

137 37 Västerhaninge

08 / 50022520

www.hagabygg.se