

Här är ett utdrag ur en gammal skiss, denna är mest till för att visa på var vädersträcken är som refereras till i texten.

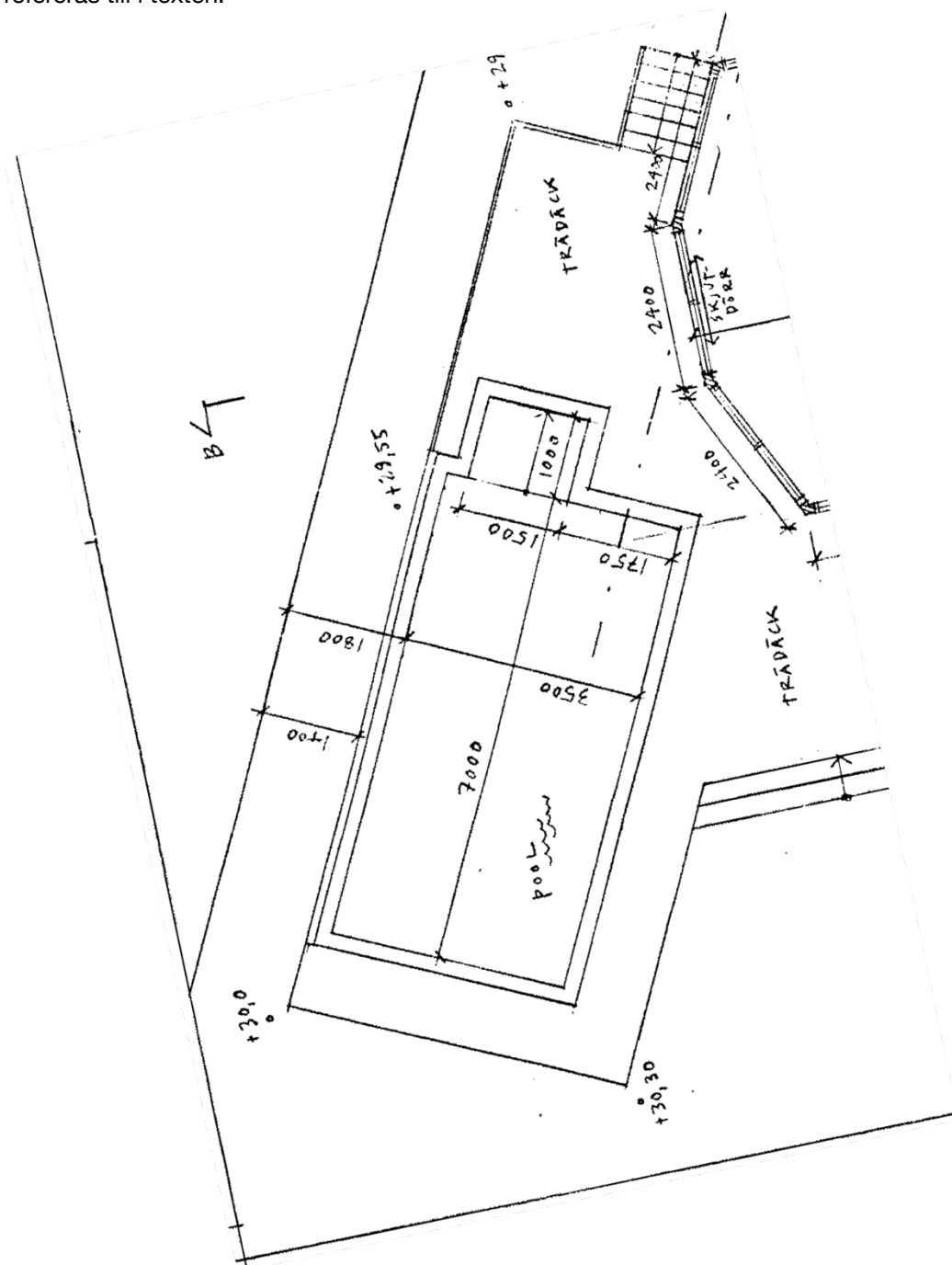

## Inte färdigställt

Här nedan listas saker som uppenbart inte är färdigställda.

### List mellan altan och hus

Listen mellan altan och hus togs bort av det första snickarlaget som arbetade hos oss.



### Trall som ej är monterade

Det finns trall lite varstans som ännu ej är fastskruvade. Här är några på bild, men det gäller flera ställen på altanen.











Saknas delar av trallen  
På flera ställen är trallen ej färdig













## Saker som vi inte är nöjda med

Generellt känns hantverket illa gjort. Vi har haft två olika snickare här för att titta på det som är gjort och de är överens om att det inte är väl utfört arbete och att mycket, om inte allt, kommer att behöva göras om.

Det handlar framförallt om:

### 1. Altanen är inte jämn med poolen, det går inte att sätta dit vårt pool-tak

Vi har låtit mäta på poolkanten för att se att den är vågrätt. Det är den. Dock är altanen olika höjd i poolens olika hörn. Det skiljer exempelvis 1.5cm mellan altan och pool från det nordvästra till det nortöstra kanten av poolen (kortsida). Det samma gäller mellan det nordvästra och det sydvästra hörnet av poolen (långsida). Detta är allt för stor skillnad för att kunna sätta dit en ram, och det går inte heller för oss att montera skena och pool tak.

Exempel, längs med ena kortsidan.



Poolen



Nordvästra hörnet

Nordöstra hörnet

Poolkant samma höjd  
som altans kant

Poolkant 1.5cm  
under altans kant

Samma fenomen är det på långsidan Norr till Söder.

## 2. Altanen är inte plan

På flera ställen ligger trallen ej plant.





















### 3. Sågning är ej rak

Vi vet att snickarna inte använde ett sågbord, utan att de stod med cirkelsåg i famnen och kapade trall i knät. Det verkar ha bidragit till att vinklarna inte stämmer på flera ställen.

Exempelvis:



#### 4. Trall sviktar då de ej ligger an mot regelverket under

På flera ställen sviktar trallen. Det är framförallt på de ställen där ni har behövt bygga upp regelverket under. Där den före detta pool-trappan var och där det tidigare var en lucka i förra altanen. Men denna återkommer på stora delar av altanen.

Här är ett exempel från där det tidigare var pooltrappa:



Här ligger trallen ej mot ramen under

Trallen ligger på ramen här..



**5. Trall är lös då skruvarna ej går i reglarna under**

På flera ställen sitter trall inte fast, trots att det finns regler under och det är skruvat skruva ovanifrån. Det verkar som skruvarna på flera ställen inte lyckats träffa reglarna undertill.

6. På flera ställen ligger trallen ej jämt mot varandra, vilket ger olika stora glipor mellan trallen

Exempelvis:









7. Där man byggt ny trall, mot backen, har man ej endast ställt altanen på spillvirke. Där, om någonstans, skulle exempelvis kunnat behövts plintar.

Den nya utbyggnaden av altanen (3x2m) verkar stå framförallt direkt på marken. En tidigare gjutning finns i ett av hörnen.







**8. Kanterna på trallen bör förmodligen gås över med någon enstaka dragning slip**

Kanterna på trallen har väldigt mycket stickor. Det vore enkelt att bara dra med sandpapper på dessa. Framförallt eftersom det är så mycket kanter som sticker upp varstans på trallen.









9. Vidare anmärker vi själva på det estetiska där det tidigare var en pooltrappa. Det första snickarlaget som var här måste ha missförstått era instruktioner, då de sågade upp hålet på nytt. Det andra snickarlaget som var här försökte sedan skarva detta och lägga ny trall enbart i hålet. Det blev ingen estetiskt tilltalande lösning, och det nya regelverket undertill är dessutom inte i samma höjd som det tidigare regelverket.



Hade ni inte haft misskommunikation med ert första snickarlag, så hade det inte behövt bli en sådan här lösning. Då hade trallen gått hela vägen fram till poolen från börja, precis som den gör på de andra delarna. Så här är det ert interna misstag som gör att det blir en estetiskt mindre tilltalande altan.



# 10. Rak skarv av trall?

Det här är inte fackmannamässig "skarv" av trall:

